

# OBRAS DE MEJORA Y ADECUACIÓN DEL PARQUE DE PAN BENDITO (DISTRITO DE CARABANCHEL)



LEVANTADO, DEMOLICIONES, DESMONTAJES, APEOS, DESBROCES Y MOVIMIENTOS DE TIERRA

MEJORA DE LOS CAMINOS Y ZONAS ESTANCIALES:

1. Superficie de mejora de camino mediante zahorras y mezcla de arenas de miga y de río al 50% : 1.948,05 m<sup>2</sup>.
2. Superficie mejora de camino mediante terrizo ecológico con ligante a base de calcin de vidrio y reactivos básicos: 1.256,35 m<sup>2</sup>.
3. Superficie de mejora de camino mediante adoquinado: 2.090,53 m<sup>2</sup>.

ELIMINACIÓN DE BORDILLOS 1.395 ml.

COLOCACIÓN DE BORDILLOS DEL PARQUE, TANTO DE HORMIGÓN COMO DE GRANITO: 2.611,08 ml.

SANEO Y APORTE DE ARENA DE RÍO EN ZONAS PARA MAYORES, JUEGOS DE NIÑOS Y ZONAS CANINAS: 979,17 m<sup>2</sup>

ADECUACIÓN DE UNA ZONA CANINA

SUPERFICIE DE ACTUACIÓN 15.740 M<sup>2</sup>

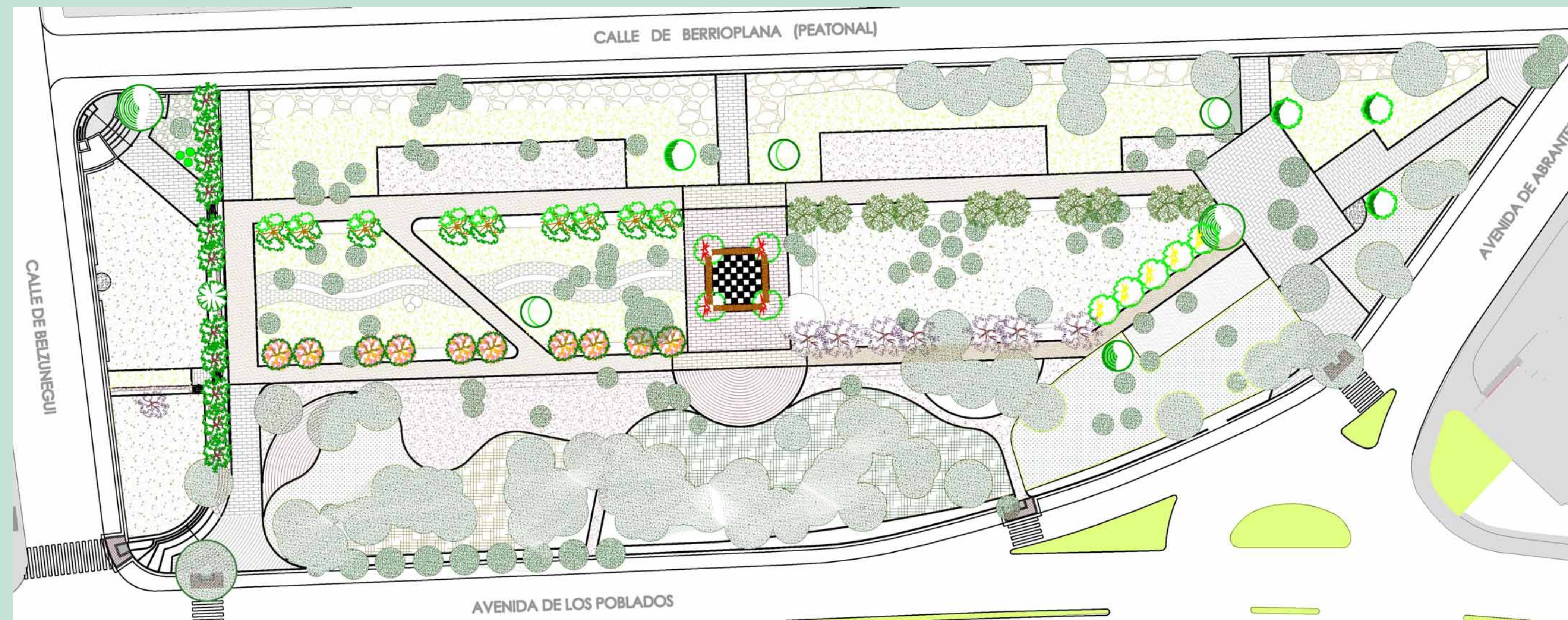

PLANTACIÓN DE NUEVAS ESPECIES ARBÓREAS Y ARBUSTIVAS, ASÍ COMO SIEMBRA DE CÉSPED

1. Especies de arbolado de nueva plantación: 75 ud.
2. Especies de arbustivas y de matorral: 5.008 ud.
3. Especies de flores vivaces y anuales: 200 ud.
4. Superficie de siembra de nuevo césped: 2.820,81 m<sup>2</sup>.

INSTALACIÓN DE MOBILIARIO URBANO, JUEGOS INFANTILES Y JUEGOS PARA MAYORES:

1. Valla de protección de diferentes alturas: 863,68 ml.
2. Instalación de carteles: 4 ud.
3. Instalación de papeleras 15 ud.
4. Expendedores de bolsas: 3 ud.
5. Instalación bancos: 20 ud.
6. Instalación mesas ajedrez y tipo pic-nic: 14 ud.
7. Fuentes: 2 ud.
8. Instalación de aparatos multijuego e individuales para la zona infantil con diferentes edades de uso: 9 ud.
9. Instalación de mesas de ping-pong: 2 ud.
10. Instalación de pista de petanca: 1 ud.
11. Instalación de aparatos de gimnasia para uso de las personas mayores: 3 ud.

